ALENTEJO 2030 Programa Regional do Alentejo

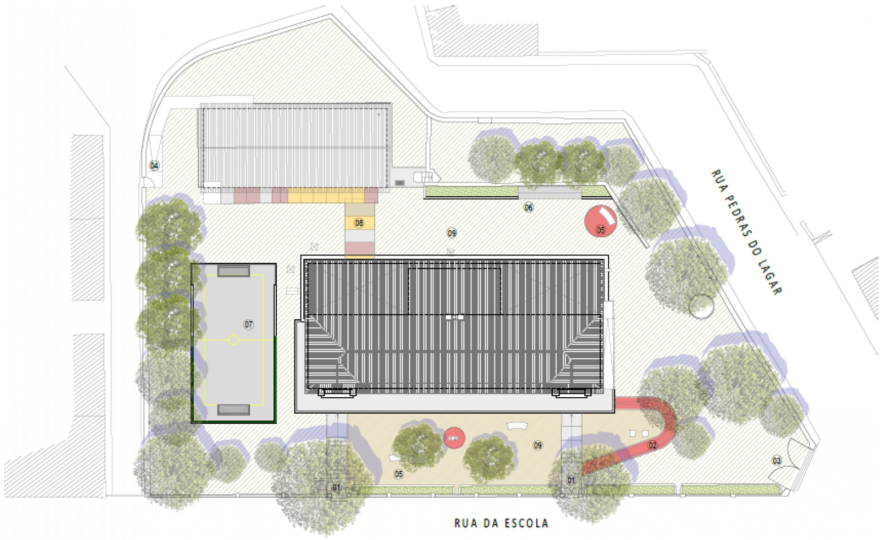

Requalificação da Escola Básica de Aguiar

Beneficiário MUNICÍPIO DE VIANA DO ALENTEJO

Localidade - VIANA DO ALENTEJO - Sub-Região VIANA DO ALENTEJO

A Operação "Requalificação da Escola Básica de Aguiar", tem como principal objetivo a requalificação/modernização das instalações escolares de forma a proporcionar melhores condições de utilização, espaços mais funcionais, melhoria do conforto térmico com a finalidade de melhorar as condições de educação.
A intervenção está inscrita no Contrato de Desenvolvimento de Coesão Territorial do Alentejo Central e tem enquadramento na Prioridade 5 A – Alentejo + Próximo, Tipologia de Ação RSO5.1-01 – Intervenções Urbanas do Programa Regional do Alentejo, no âmbito do PT2030.

Investimento Total

396.058,11 €

Apoio financeiro da União Europeia

256.679,60 €

Cofinanciamento da UE

69,19%

PORTUGAL 2030

Cofinanciado pela União Europeia

alentejo.portugal2030.pt