BOLETIM MUNICIPAL

Nº 14 / Novembro 97

CÂMARA MUNICIPAL DE VIANA DO ALENTEJO

A Câmara Municipal de Viana do Alentejo
deseja Boas Festas e Feliz Ano Novo
a todos os seus Municipes

EDITORIAL

UM CONCELHO A DESENVOLVER-SE

Penso ser um facto inquestionável que o concelho de Viana do Alentejo está a mudar. E está a mudar no sentido do seu crescimento e desenvolvimento.

A Câmara Municipal é um dos actores (porventura o principal) neste papel que o concelho está a começar a assumir como seu. Não é nem pode ser o único .

O futuro deste concelho será tanto melhor sustentado quanto cada um dos seus habitantes se consciêncializar que desempenha um papel fundamental na nossa sociedade.

E se à nossa faceta de cidadãos individuais juntarmos a nossa faceta de homens públicos, empresários, comerciantes, membros de colectividades ou profissionais nas mais diversas áreas e se nas nossas discussões ou intervenções nessas áreas tivermos presente o espirito do crescimento e do desenvolvimento , esta será uma meta perfeitamente possível de alcançar.

O concelho dispõe hoje de um conjunto de quadros com elevada formação (homens e mulheres), na sua esmagadora maioria jovens, que dispõem dentro de si grandes capacidades.

Esta "massa critica" pode representar um papel fundamental no virar da página deste concelho.

Saibam as estruturas existentes no concelho, a nível de serviços, do comércio, da indústria ou da agricultura, assimilar este conjunto de quadros; Saibam os mais vividos ouvir as novas ideias e não ter receios em ensinar as "experiências"; Saibamos todos nós dar as mãos uns aos outros e caminhar no sentido do progresso e do futuro.

O concelho de Viana do Alentejo dispõe hoje de condições muito razoáveis em oferta de equipamentos. Com os projectos que existem e as obras que já estão a avançar, disporá num futuro muito próximo ainda de mais e melhores equipamentos.

As coberturas com saneamento básico, abastecimento de água e recolha de lixo estão a tocar as taxas de 100%.

Em relação ao ambiente (apesar de uma ou outra situação menos boa), o cenário em termos concelhio é invejável.

O rico património de que o concelho dispõe deverá ser defendido, acautelado e preservado. Temos que continuar a exigir das entidades responsáveis toda a atenção para o assunto. Para uma aposta de fundo no turismo é fundamental que o património existente esteja bem conservado tal como é fundamental que o concelho disponha de uma boa oferta ao nível do alojamento, condição sem a qual dificilmente conseguiremos as mais valias necessárias neste segmento da economia.

Com o arranque dos processos da Zona Industrial de Viana do Alentejo e da Zona Oficinal de Alcáçovas, o concelho criou condições efectivas para a fixação de empresas, criação de novos postos de trabalho e um desenvolvimento mais sustentado, baseado na diversificação das actividades ali sediadas.

Com o surgimento de novos loteamentos em todas as freguesias do concelho existem condições efectivas para a fixação da nossa população.

Conciliando todos os factores que referi até aqui (com outros que não cabem nestas breves linhas), penso que podemos afirmar em conjunto um futuro melhor para o concelho de Viana do Alentejo.

O concelho vai assinalar os 100 anos da sua restauração no dia 13 de Janeiro de 1998. Há 100 anos atrás o concelho vivia um dos seus principais ciclos de desenvolvimento para a época. Ainda hoje se está a escrever a história, assinalando os feitos notáveis de alguns. A melhor forma de homenagearmos os heróis de então, aqueles que se empenharam e deram o máximo para tornar este concelho melhor, é nesta altura, ao dobrar do século e do milénio, caminharmos de mãos dadas e encararmos o futuro de frente.

Os desafios são grandiosos mas este concelho que é o nosso pode e deve ser melhor.

Saibamos todos nós, sem receios nem preconceitos, e caminharmos em conjunto e todas as metas que definirmos serão possíveis de alcançar.

Quero desejar a todos os munícipes deste concelho votos de um Santo Natal e um Ano de 1998 recheado êxitos.

O Presidente da Câmara

Novos Projectos em Preparação para o Próximo Mandato

Os períodos de transição entre mandatos não devem nem podem ser tempos mortos nem vazios de decisões.

Para que o próximo Executivo Municipal que vier a ser eleito em Dezembro deste ano, possa começar a trabalhar logo após a sua tomada de posse sem perdas de tempo desnecessárias, está o gabinete técnico da Câmara a trabalhar numa carteira de projectos para obras a executar.

Podemos referir como exemplo os seguintes: Anfiteatro, campo de ténis, parque de campismo, parque infantil e zona verde, a construir na Quinta da Joana em Viana e que juntamente com o polidesportivo já construído virão a formar o futuro Parque Municipal.

Projecto de reordenamento do espaço envolvente ao Santuário de Nossa Senhora D'Aires , para valorização do monumento religioso e reorganização da Feira D'Aires.

Projecto de recuperação da Biblioteca Municipal com implementação do novo telhado que já se encontra completamente pronto e aprovado pelo IPPAR.

Projecto de remodelação do Cine-Teatro Vianense, com a criação do cinema estúdio, reparação do palco e criação de sedes para colectividades e respectiva sala de ensaios.

Projecto de recuperação do centro histórico de Viana com repavimentações e nova iluminação pública e iluminação artística do Castelo.

Projecto para a construção do novo depósito de água em Alcáçovas.

Projecto para a construção do Centro Cultural de Alcáçovas, com sala para cinema e teatro, biblioteca e sala polivalente.

Projecto da Piscina Municipal a construir em Alcáçovas no loteamento do Chão do Mocho. Este projecto já está totalmente elaborado e aprovado pelas entidades competentes.

Projecto de recuperação do centro histórico de Alcáçovas, que contempla repavimentações e colocação de nova iluminação pública, e iluminação artística da Igreja Matriz de Alcáçovas.

E por fim devemos referir o projecto de arranjo urbanístico do Rossio em Aguiar. Ainda para a freguesia de Aguiar estão elaborados os projectos para asfaltamento da azinhaga do Outeiro e também o projecto para a implementação do polo da biblioteca.

Pensamos assim que estão criadas condições para que em 1998 o próximo executivo não perca tempo pensando o que se pode e deve fazer.

INDICE

EDITORIAL
- Um concelho a desenvolver-se 2

ABERTURA 3
- Novos projectos em preparação para o próximo mandato

EM DESTAQUE 4/5/6/7/8/9/10/11/12/13/14
- Feira D`Aires / 97
- Alcáçovas vai ter escola básica integrada
- Iluminação artística no Santuário de Nª Srª D`Aires
- Nova travessa em Alcáçovas
- Viana já tem Polidesportivo
- Aquecimento central no CREI
- Loteamentos Industriais
- Loteamentos Habitacionais
- Capela de Sº Sebastião
- Alargamento de Azinhaga
- 3ª fase do Lar em Viana

OBRAS E URBANISMO 15/16/17/18
- Colector de Pluviais na rua do relógio.
- Colector de Esgotos na Zona da Colónias.
- Colector de Esgotos no Bairro do Altinho.
- Nova conduta de Água em Alcáçovas.
- Asfaltamentos da R. Vila Nova e Medico Sousa.
- Colector de Pluviais Estrª de Portel.
- Colector de Pluviais na rua traseira á do Progresso.
- Construção de coxias no Bª 25 de Abril.
- Arranjo de Pontão em Alcáçer.
- Asfaltamentos em Aguiar.
- Arranjos de caminhos rurais em Aguiar.
- Apoio ao centro de dia de Aguiar.

APOIOS 19
- Apoio Sport Clube Alcaçovense.
- Terreno para Sporting de Viana.
- Apoio financeiro S.U.A.

DESPORTO 20
- III Torneio Juvenil
- Velhas Guardas S.C.V.A.
- Futebol de 11

CULTURA 21/22/23
- Viana em Festa
- Teatro " Vir Ver Teatro em Viana "
- Musica " Grupos do Concelho "

ULTIMA 24
- Acampamento dos Escuteiros de Alcáçovas

Feira D´Aires / 97

Realizou-se nos dias 27, 28, 29 de Setembro mais uma "Rainha das Romarias do Alentejo", a Feira D'Aires 97.

Durante toda a semana que antecedeu a Feira D'Aires foram realizados vários espectáculos para todos os públicos e todas as idades, no Cine-Teatro Vianense e também no largo de S. Luís.

A feira propriamente dita registou a dinâmica já habitual e as enchentes de visitantes a que já estamos habituados.

Apesar de algumas dificuldades provocadas pelo mau tempo e pelas falhas de energia eléctrica os espectáculos decorreram de forma excelente. Na noite de Sábado os "Mercuriocrómos" fizeram a delícia de todos quantos enchiam o recinto do palco da Feira, com a sua alegria contagiante e a sua forma exuberante de estar em palco.

No Domingo, o desfile dos "grupos da casa" para todos quantos nos visitam, nesta altura poderem apreciar o que de bom se faz nesta vila de Viana do Alentejo.

O espectáculo de encerramento (2ªFeira) com o artista Roberto Leal foi de longe o mais participativo. Estimou-se em cerca de 4000 pessoas a multidão que assistiu sem arredar pé até ao final do espectáculo. Foi de longe o espectáculo mais participativo de quantas feiras se têm realizado. Apesar de algumas dificuldades a que a Câmara foi completamente alheia a Feira D'Aires 97 fechou com chave de ouro.

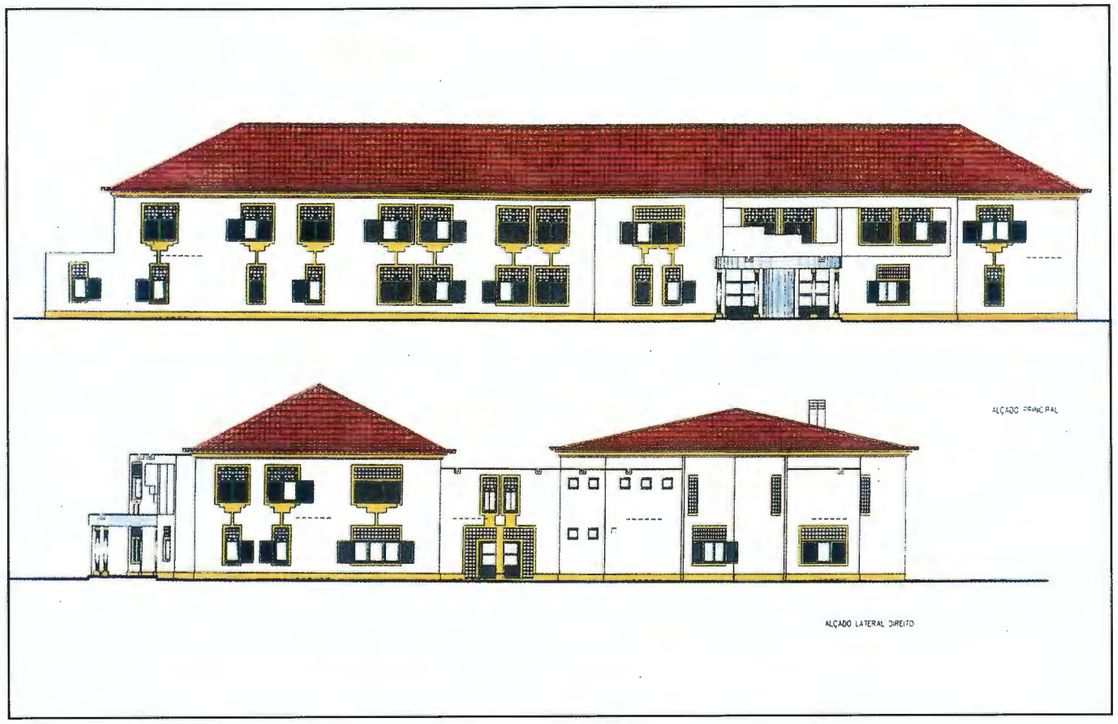

Alcáçovas vai ter escola Básica Integrada

Iniciaram-se já há alguns meses, negociações entre a Câmara Municipal de Viana do Alentejo e o Ministério da Educação através da Direcção Regional de Educação do Alentejo, que culminaram recentemente com a decisão de, construir em Alcáçovas uma Escola Básica Integrada que garanta ás crianças de Alcáçovas, o ensino naquela localidade até ao 9º ano de escolaridade (ensino obrigatório).

Assim foi publicado no Diário da República em 30 de Outubro de 1997, o concurso público para adjudicação da empreitada de construção.

Prevê-se que a empreitada seja adjudicada no final do mês de Dezembro e que a obra se inicie perto do dia 20 de Janeiro de 1998, para se encontrar concluída em Agosto de 1998 e entrar em funcionamento no ano lectivo 1998/99.

Esta obra que tem um valor aproximado de 250.000 contos será custeada pelo Ministério de Educação e pela Câmara Municipal de Viana do Alentejo, e é em nosso entender um grande contributo para o desenvolvimento do concelho.

Iluminação Artística no Santuário de Nª Srª D´Aires

A Câmara Municipal procedeu à colocação de iluminação artística no Santuário de N.ª Sr.ª D'Aires.

Muitos foram os que se deliciaram a apreciar o magnifico efeito produzido e a fazerem rasgados elogios à beneficiação e valorizações introduzidas no imóvel.

O projecto foi elaborado para a totalidade do edifício mas foi apenas executada a 1º fase da obra, dado não haver tempo útil até à Feira D'Aires para a sua execução total. A conclusão dos trabalhos será retomada brevemente.

Ainda assim o efeito produzido pela iluminação do monumento foi muito positivo e realça bastante toda a arquitectura do edifício.

A Câmara Municipal agradece à paróquia de Viana (dona do edifício) a disponibilidade mostrada para permitir esta melhoria muito significativa num edifício de grande valor patrimonial e religioso.

Nova Travessa em Alcáçovas

Era uma velha aspiração dos moradores da rua de São Pedro, no quarteirão entre a travessa de São Teotónio e a Avenida Alexandre Herculano, que as casas tivessem acesso pela parte traseira.

Assim foi aberta uma nova travessa junto ao campo de jogos do Sport Clube Alcaçovense.

A obra só foi possível devido à disponibilização por parte do clube duma fatia de terreno com cerca de 1,60 m de largura, tendo a Câmara construído um novo muro e uma nova vedação de rede junto do campo de futebol.

A travessa está a ser infraestruturada com rede de esgotos e águas pluviais e também a ser asfaltada.

Viana do Alentejo já tem Polidesportivo descoberto

Está finalmente construído o complexo desportivo em Viana do Alentejo que integra o campo de jogos, bancadas, balneários e sanitários públicos.

Este conjunto de equipamentos integra-se no futuro Parque Municipal (Quinta da Joana).

Os jovens de Viana do Alentejo já dispõem de um espaço devidamente apetrechado onde podem desenvolver todas as modalidades de ar livre.

No seguimento da política de construção de infra-estruturas desportivas por parte da Câmara Municipal, hoje todas as freguesias do concelho estão devidamente equipadas a este nível.

A construção deste equipamento permite também desactivar o actual ringue (junto ao Lar da 3º Idade de Viana).

Aquecimento Central no Centro de Recursos Educativos para a Infância de Alcáçovas

Em boa hora o Centro Social e Paroquial de Alcáçovas, instalou no edifício onde durante muitos anos funcionou a Casa do Povo, um Centro de Recursos Educativos para a infância.

Não sendo propriamente uma creche, é no entanto um espaço de aprendizagem, divertimento, entretenimento e lazer bastante importante para as crianças da vila de Alcáçovas.

Assim é sempre com a maior satisfação que a Câmara Municipal apoia aquela instituição, à semelhança de outras no nosso concelho.

Muito recentemente a Câmara suportou financeiramente o apetrechamento daquela instituição com um sistema de aquecimento central, o que vai sem dúvida trazer muito melhor e maior comodidade ás crianças frequentadoras do centro, como também ás pessoas que ali exercem o seu trabalho. Este equipamento importou em cerca de 1.600 contos.

Loteamentos Industriais ZIVA, ZOA

O sonho tornou-se realidade. A grande ambição da população do nosso concelho em ter terrenos para a implantação de industrias e oficinas já se concretizou. Foi sem dúvida um esforço muito grande da Câmara Municipal, mas a verdade é que já existem de facto a Zona Industrial de Viana do Alentejo e a Zona Oficinal de Alcáçovas.

Os concursos para alienação dos terrenos iniciaram-se em Outubro e neste momento já se encontram em fase de celebração de escritura pública de compra e venda, tendo sido grande a procura, aliás como já esperávamos.

Foi assim dado um grande passo para o desenvolvimento deste concelho que é o nosso.

Loteamentos Habitacionais Quinta do Marco, Maufouro, Chão do Mocho, Fazenda da Anta.

Ao nível da fixação da população também foi inegável o trabalho desenvolvido durante o actual mandato autárquico.

Assim em Viana do Alentejo, no loteamento do Mauforo foram vendidos 36 lotes habitacionais. No loteamento da Quinta do Marco existem mais 52 lotes que começarão a ser disponibilizados já no início do próximo ano.

Em Aguiar, no loteamento da Fazenda da Anta foram disponibilizados 28 lotes dos quais os primeiros 14 já estão em fase final de concurso.

Em Alcáçovas, no loteamento do Chão do Mocho foram construídos mais 45 lotes, estando já a decorrer o concurso para os primeiros 20 terrenos a alienar.

Esperamos assim que os jovens casais e não só passem a ficar a residir no nosso concelho ao invés de preferir outras localidades.

De salientar ainda que os lotes são vendidos a preços muito reduzidos.

Capela de São Sebastião em Viana do Alentejo já Inaugurada

A obra de recuperação da Capela de S. Sebastião foi da responsabilidade da Junta de Freguesia de Viana do Alentejo.

A Câmara colaborou com algum apoio financeiro e com a cedência de alguns materiais e mão de obra. Foi possível com esta colaboração permitir a recuperação de mais um edifício que há quatro anos atrás estava completamente em ruínas.

Agora com a obra concluída Viana dispõe de mais uma igreja completamente equipada, onde podem decorrer quais-queres actos religiosos bem como servir de 2ª Casa Mortuária em caso de necessidade.

Fica assim resolvida mais uma carência sentida na vila de Viana do Alentejo.

Alargamento da Azinhaga de São Giraldo em Alcáçovas

É conhecido de todas as pessoas da vila de Alcáçovas que os acessos ás propriedades rústicas das zonas de Vale Nafia e Vale Bexiga eram as piores dos acessos ás fazendas de Alcáçovas.

Para tentar corrigir o atrás referido, a Câmara Municipal meteu mãos à obra e alargou em 1994/1995 a azinhaga de Vale Nafia.

Ficaram no entanto a falta de outras azinhagas de extrema importância. Nesse sentido iniciaram-se no passado mês de Outubro os trabalhos de alargamento da azinhaga de São Giraldo e que continuam com a azinhaga de Vale de Bexiga até ao Chaparral.

Estas obras juntamente com a electrificação rural foram de extrema importância para os agricultores destas zonas de fazendas.

3ª Fase do lar Viana do Alentejo

Tem sido assumido pela Câmara Municipal durante todo o mandato que o apoio social é de extrema importância, para a população do nosso concelho.

Se tomarmos em linha de conta que temos um concelho com uma população bastante envelhecida, ficamos bastante sensibilizados para a especial atenção e respeito que nos merecem os idosos das nossas terras.

Desde os primeiros dias de mandato a Câmara Municipal sempre esteve atenta e disposta a ajudar, e o apoio à construção do Lar de Viana é disso exemplo.

Neste momento a Santa Casa da Misericórdia de Viana do Alentejo procede à construção da 3º fase do lar, e a Câmara já assumiu o seu contributo nessa construção.

É necessário agora que o Governo faça o mesmo porque os idosos bem merecem.

Colector de Pluviais na Rua do Relógio Alcáçovas

É por todos conhecido que não era necessário chover muito, para que as águas vindas da zona da Pedreira, inundassem a rua do Relógio junto à Telescola, chegando mesmo a água a entrar para o talho do Sr. Caldeirinha, o que era inadmissível .

Com a construção de um sumidouro junto à Travessa da Fonte, outro, à entrada do Beco de São Pedro e outro frente ao portão da escola, e a construção do novo colector, pensamos que o problema ficará resolvido.

Colector de Esgotos na Zona das Colónias Alcáçovas

A zona das colónias em Alcáçovas, situada entre os Bairros 25 de Abril e Gazeia, encontrava-se ainda mal servida de esgotos domésticos, foi assim construído um novo colector entre a Estrada Nacional e a Rua 1º de Maio, passando pelo caminho agrícola existente na Gamita (Largo da Feira).

Foi mais um contributo para o aumento da qualidade de vida das populações.

Colector de Esgotos no Bairro do Altinho Viana

No Bairro do Altinho, junto aos Bombeiros e em direcção à Escola C+S, não existia colector de esgotos domésticos, que service as traseiras das casas da rua Zeca Afonso.

Foi recentemente construído o referido colector que corrige assim essa lacuna.

Nova conduta de Água em Alcáçovas

Devido ao facto de a conduta que ligava os dois moinhos ao Depósito de Cabeços de Manuel, passar exactamente onde neste momento se constrói o novo loteamento do Chão do Mocho, e devido ao facto da conduta que ligava o Depósito à zona Baixa da vila de Alcáçovas, passar debaixo de uma casa de habitação, a Câmara Municipal procedeu recentemente à instalação de novas condutas adutoras naquela vila. Durante as obras a Câmara teve o cuidado de que não houvesse grandes períodos de corte de água, o que pensamos foi bem conseguido.

Asfaltamento da Rua de Vila Nova e Médico Sousa em Viana

A Câmara Municipal já deu por concluída a empreitada de asfaltamentos de diversas ruas do concelho.

As ultimas duas ruas a serem beneficiadas foram a estrada de Vila Nova, talvez a pior estrada existente na vila de Viana e a rua Médico Sousa, também muito degradada na sequência da obra do abastecimento de água a partir da Barragem de Alvito. Estas duas ruas foram as últimas de um processo de melhoramento de várias ruas em todas as freguesias do concelho.

Colector Pluviais na Estrada de Portel Viana

A Câmara Municipal já iniciou a conclusão do colector de pluviais na estrada de Portel, até ao cruzamento da Zona Industrial de Viana do Alentejo.

Este projecto, para além da fundamental drenagem das águas da chuva, permitirá ainda o embelezamento de mais uma entrada na vila de Viana.

Nos espaços agora "conquistados" à vala será possível construir passeio e estacionamento bem como fazer a plantação de algumas árvores.

Colector de Águas Pluviais na rua Traseira á do Progresso em Viana

A rua situada na traseira da rua do Progresso em Viana do Alentejo, está bastante encostada à serra, logo é uma zona de grande afluência de água sempre que há chuva.

Devido à inexistência de colector de águas pluviais, os quintais estavam sempre a sofrer inundações.

Para resolver o problema, a Câmara está a iniciar a construção de um colector de pluviais que irá absorver as águas que afluem àquele ponto da vila.

Construção de Coxias no Bairro 25 de Abril Em Alcáçovas

Estão neste momento a ser construídas coxias em ruas do Bairro 25 de Abril, que foram recentemente asfaltadas.

É um contributo não só para o embelezamento daquela zona da vila como também para a melhoria de habitabilidade das pessoas que ali têm residência, que deixam assim de ter autênticos riachos junto à porta.

Arranjo de Pontão em Vale de Alcáçer Alcáçovas

Sempre que chove muito o ribeiro de Vale de Alcácer recebe muita água que não raras vezes transborda para algumas fazendas circundantes. Para tentar minimizar o problema procedeu-se recentemente à ampliação do pontão em Vale de Alcácer de forma a permitir um maior escoamento das águas em direcção a Vale de Tanques.

Asfaltamentos em Aguiar

Devido ás fortes chuvas que se tem registado as ruas de Aguiar encontravam-se em mau estado, tendo por isso a Câmara Municipal procedido recentemente á reparação destas vias.

As reparações destas ruas foram executadas pelos funcionários desta Câmara para esse fim. Continua assim a preocupação desta Câmara pela conservação das vias públicas do nosso Concelho.

Arranjos de Caminhos Rurais em Aguiar

Foram recentemente feitas obras de conservação e reparação em alguns caminhos rurais na Freguesia de Aguiar.

Os arranjos constaram de espalhamento de saibro de forma a eliminar os buracos existentes nos mesmos.

Pensamos assim estar a contribuir para melhorar a circulação no espaço rural da freguesia, tendo em conta o grande numero de pessoas que as utiliza.

Apoio à construção de muro no Centro de Dia de Aguiar

Continuando com a política de apoio ás instituições de solidariedade social, que caracterizam este mandato autárquico, a Câmara Municipal está neste momento a apoiar as obras do centro de dia de Aguiar, nomeadamente com a construção do muro envolvente e rampa de acesso.

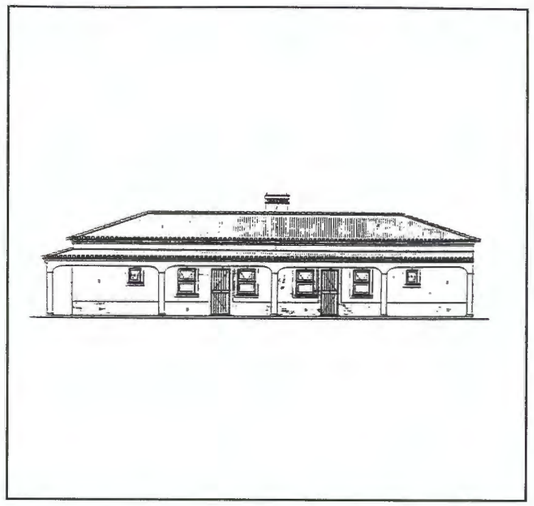

Apoio ao Sport Clube Alcaçovense para Constr. de Balneários

A Câmara Municipal já apoiou técnica e financeiramente o Sport Clube Alcaçovense para a construção de novos balneários no seu campo de futebol.

A Câmara elaborou e ofereceu o projecto ao S.C.A., bem como atribuiu um subsídio em dinheiro de 2500 contos para apoio à construção dos mesmos. Desta forma os atletas do S.C.A. disporão de muito melhores condições para a prática do desporto.

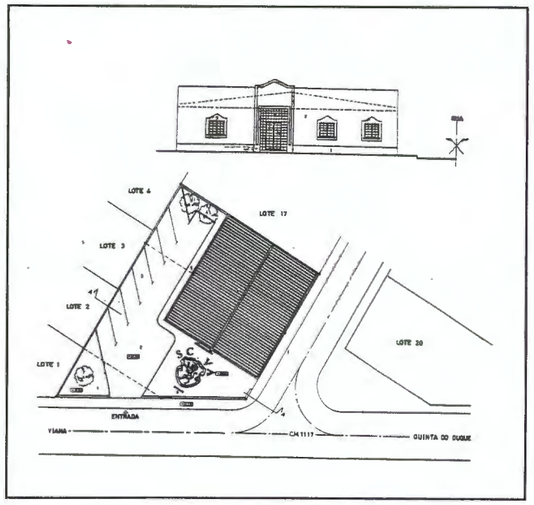

Cedência de Terreno para Sede do Sporting deViana

O Sporting Clube de Viana do Alentejo está apostado em construir uma sede própria, e para tal pediu o apoio da Câmara.

A Câmara elaborou o projecto e ofereceu-o ao S.C.V.A. bem como deliberou oferecer dois terrenos ao S.C.V.A. para a construção da sede no loteamento da Lindina (em frente à piscina).

Esperamos que muito rapidamente este projecto possa concretizar-se.

Apoio Financeiro às Obras da Sociedade União Alcaçovense

Desde o início da construção do novo edifício da S.U.A. que a Câmara Municipal tem vindo a apoiar com meios técnicos e humanos esta mesma obra.

Agora, e para permitir a conclusão do mesmo, a Câmara Municipal atribuiu um subsídio de 2.090 contos à Sociedade União Alcaçovense.

Pensa-se que até final do ano a obra deverá estar concluída.

III Torneio juvenil Feira D´Aires 97

Realizou-se este ano o III Torneio Juvenil de Futebol Feira D`Aires. Este torneio contou com a presença do Sporting Clube de Viana, Lusitano de Èvora, Juventude de Èvora e Sport Lisboa Benfica, tendo este dado início pelas 10 horas do dia 27 de Setembro.
As classificações foram as seguintes:
1º Classificado - Sport Lisboa Benfica
2º Classificado - Sporting Clube Viana do Alentejo
3º Classificado - Juventude de Èvora
4º Calssificado - Lusitano de Èvora

Velhas Guardas SCVA

A Velha Guarda do Sporting Clube de Viana do Alentejo realizou um jogo amigável com a equipa de futebol do Jornal "A Bola". Este jogo realizou-se no dia 29 de Setembro no campo Faria e Melo em Viana, tendo sido o resultado final a favor da equipa visitante por uma diferença miníma mas suficiente, 2 golos para o Jornal "A Bola" e 1 golo para o Velha Guarda do Sporting Clube de Viana do Alentejo. Esta foi uma iniciativa organizada pelo Núcleo Sportinguista " Os Leões " e apoiada pela Câmara Municipal de Viana do Alentejo.

Futebol de 11

Este ano a modalidade de futebol de 11 no nosso conselho é apresentada por:
Sporting Clube de Viana do Alentejo que tem as modalidades de Séniores no Inatel, Juvenis e Iniciados.
Sport Clube Alcaçovense com as seguintes modalidades, Séniores e Juvenis.
Grupo Cultural e Desportivo de Aguiar este ano conta com uma equipa de Séniores no Inatel.
A Câmara Municipal de Viana do Alentejo continua a dar todo o apoio para o bom funcionamento dos nossos clubes dada a importância que o desporto tem para a juventude.

Viana em Festa

Decorreu mais uma vez na semana que antecedeu a Feira D'Aires a semana Viana em Festa.

Foram espectáculos para todas as idades e para todos os públicos.

Foram provas desportivas, fados, bailes, marionetas, ilusionistas, teatro, actividades radicais, concertos filármónicos e até música espanhola com as imprescindíveis sevilhanas.

Foi uma semana muito concorrida onde houve actividades para todos os gostos.

vi ve R Teatro em Viana

PIM TAI

Viver Teatro em Viana é mais uma iníciativa da Câmara Municipal de Viana em conjunto com o Grupo de Teatro Pim. Esta iniciativa consiste em apresentarmos uma peça de teatro uma vez por mês, esta é mais uma contribuição desta Câmara para o desenvolvimento cultural do nosso conselho. Com esta iniciativa já se realizaram os seguintes espectáculos no Cine-Teatro, dia 23 de Setembro, "Dona Touca no Jardim das Maravilhas" do Teatro Pim (Viana do Alentejo), 19 de Outubro " Os Viajantes Malucos ", Teatro Circo do Chapitô (Lisboa), 30 de Novembro " Objectos Perdidos na Memória de um Guerreiro (Forçado), Companhia Oficina Teatro de Almada (Almada), irão ainda ser realizadas mais 3 peças de Teatro em datas a marcar.

Câmara Municipal de Viana do Alentejo 97/98

Grupo Coral de Viana

Banda de Alcáçovas

Grupo Coral de Alcáçovas

Fanfarra BVVA

Rancho Fólclorico de Viana

Coro Feminino

Rancho Fólclorico de Alcáçovas

Grupos do Concelho

Como estamos em final de ano, a Câmara Municipal queria mais uma vez agradecer a excelente colaboração que tem tido por parte dos grupos existentes no concelho. Neste processo de parceria todos os grupos que quiseram aderir foram sempre bem-vindos e registamos com agrado que o nível de qualidade e o nº de actuações, dentro e fora do concelho, dos nossos grupos tem vindo sempre a crescer.

Desejamos que a dinâmica introduzida com esta colaboração franca entre os grupos e a Câmara se mantenha por forma a elevar ainda mais os índices culturais do nosso concelho.

CÂMARA MUNICIPAL DE VIANA DO ALENTEJO • BOLETIM MUNICIPAL • Nº 14/97 - NOVEMBRO 97
D I S T R I B U I Ç Ã O G R A T U I T A

Boas Festas e Feliz Ano Novo

A Câmara Municipal de Viana do Alentejo deseja a todos os Munícipes do Concelho um Feliz Natal e um Próspero Ano Novo

ESCUTEIROS DE ALCÁÇOVAS EM ACAMPAMENTO NACIONAL

Realizou-se no passado mês de Agosto em Leiria um acampamento Nacional de Escuteiros.

No referido acampamento participaram o agrupamento de escuteiros de Alcáçovas, que contou com o apoio da Câmara Municipal que suportou 50% das despesas de inscrição no encontro/acampamento.

BOLETIM MUNICIPAL

Câmara Municipal de Viana do Alentejo

Director: Estevão Manuel Machado Pereira Proprietário: Câmara Municipal de Viana do Alentejo

BOLETIM MUNICIPAL • Nº 14- Novembro 97 - Edição 4000 Exemplares Edição Gráfica: D.A.S.E. -Distribuição Gratuita

Se deseja receber este BOLETIM, periodicamente e gratuitamente, envie-nos o seu nome e morada para:
"Boletim Municipal" Câmara Municipal de Viana do Alentejo, Rua Brito Camacho nº 13 - 7090 Viana do Alentejo