boletim municipal

35
julho
2002

Concelho de

Viana

todo o Sol do Alentejo

edição | Câmara Municipal de Viana do Alentejo

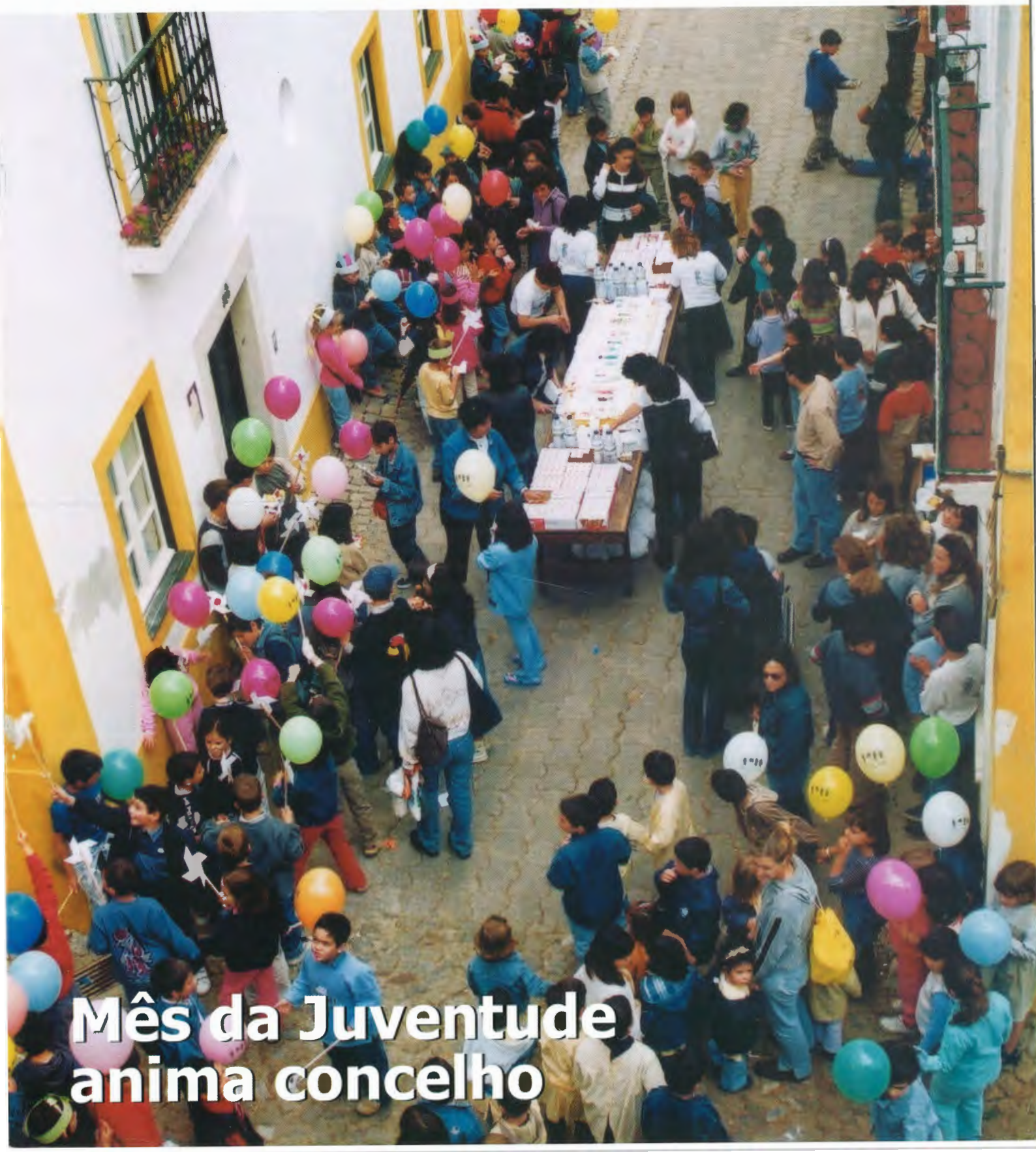

Mês da Juventude anima concelho

índice

3 | editorial
Os Políticos "não são todos iguais"

4 | notícias
Homens da Paz comemoram 20º aniversário
Colectividades recebem subsídios

5 | desporto
Volta visitou concelho
Passeio AJAL TT 2002 em Alcáçovas
Encontro de cicloturismo em Viana

6/7 | obras
Obras no concelho

8 | notícias
Espectáculo assinala final das actividades
ACC assinala fim de ano
Festa da Primavera em Aguiar

9 | notícias
Cortejo de Oferendas leva centenas a Alcáçovas
Os "Tugas" vencem Inter-bairros em Viana

10 | iniciativas
Hidroginástica para todas as idades
Adaptação ao meio aquático já começou
"Jogos Sem Fronteiras" nas piscinas municipais

11 | em foco
Mês da Juventude em Viana
Semana da Juventude anima piscinas
400 participam na Semana da Criança

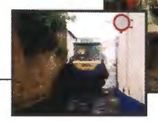

Piscinas Municipais a funcionar

AS PISCINAS municipais estão abertas ao público desde o dia 23 de Junho, entre as 10 e as 20 horas. Ao contrário dos outros anos, em que a Câmara promovia um espectáculo para assinalar a abertura do espaço, este ano a Autarquia decidiu dedicar uma semana repleta de actividades à juventude do Concelho.

ficha técnica
ficha técnica

EDIÇÃO câmara municipal de viana do alentejo
CONCEPÇÃO E PRODUÇÃO campo dos media
TEXTO E FOTOGRAFIA cmva
IMPRESSÃO tipografia geraldo
N.º DE EXEMPLARES 4000

Os Políticos "não são todos iguais"

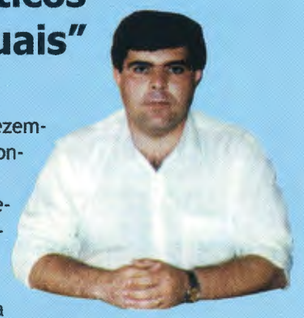

Caros Munícipes
A actual equipa da Câmara Municipal propôs, em Dezembro último, um programa eleitoral à população do Concelho, maioritariamente sufragado.
As propostas que apresentámos são realistas e conhecendo a capacidade já demonstrada em anos anteriores, perfeitamente exequíveis, por toda a vasta equipa que compõe a Câmara Municipal. As nossas propostas foram baseadas no conhecimento da realidade do Concelho e, alicerçadas no conhecimento profundo dos fluxos financeiros de que a Câmara Municipal dispõe ou aos quais poderia aceder, nomeadamente o acesso a financiamentos comunitários e o recurso ao crédito bancário, quando tal for necessário.
Quando escrevo este texto, não tenho ainda conhecimento do desenvolvimento que terá a chamada "Lei da Estabilidade Orçamental" que o Governo do País pretende fazer aprovar.
Nesta lei, entre outros aspectos muito maus para o Poder Local, o Governo pretende travar a acesso das Câmaras ao crédito bancário, bem como reduzir as transferências financeiras que, já hoje, são efectuadas para os Municípios. Imagine um jogo de futebol em que no intervalo o árbitro diz que agora vai ganhar quem marcar menos golos. Imagine que no seu emprego, no fim do mês, o patrão lhe diz que agora só lhe paga metade do vencimento. Imagine ainda que todos os seus planos, nos mais variados níveis, estavam baseados no facto de receber o seu vencimento por inteiro.
Chama-se a isto mudar as regras a meio do jogo e, a atitude de quem o faz não pode ser classificada como séria.
No Concelho de Viana orgulhamo-nos de cumprir os nossos compromissos. No entanto, é muito difícil sermos cumpridores quando nos mudam, sem aviso prévio e totalmente ao arrepio das mais elementares condições democráticas, as regras a partir das quais toda a nossa acção está programada.
A população do Concelho deve, desde já, ficar informada desta situação. Com a mesma frontalidade com que apresentamos as nossas propostas, também iremos junto da população do Concelho informar se e quando sentirmos que não temos condições para as concretizar. E, se isto acontecer, eventualmente, não hesitaremos em apontar os responsáveis. Ser político, ao contrário do que algumas vezes se vai dizendo, é antes de tudo o mais, ser sério. A honestidade e a frontalidade são valores que neste Concelho continuamos a preservar.
É, neste contexto, que contra ventos e marés tudo continuaremos a fazer para levar até ao fim a missão a que nos propusemos - continuar a desenvolver o Concelho de Viana do Alentejo e a garantir melhores condições de vida para as suas gentes.
Porque não ganhámos as eleições com um conjunto de propostas e agora queremos fazer de uma forma diferente.
Porque não quisemos nem queremos enganar a população do Concelho.
Porque os Políticos não são todos iguais.

O Presidente da Câmara

Estevão Machado Pereira

Soldados da Paz comemoram 20º aniversário

Comemoração solene do 20º aniversário dos B.V.V. Alentejo

A ASSOCIAÇÃO Humanitária dos Bombeiros Voluntários de Viana do Alentejo comemorou, no passado dia 30, o seu vigésimo aniversário ao serviço da população do Concelho. A cerimónia contou com a presença de algumas personalidades do Concelho, entre elas o Presidente da Câmara, Estevão Pereira. Durante a cerimónia que começou com uma romagem até ao cemitério, onde foi prestada homenagem aos homens da paz já falecidos, foram ainda condecorados aqueles que estão ao serviço da corporação há 5, 10, 15 e 20 anos.

Familiares felicitam Soldados da Paz

José Estopa e José Soldado, respectivamente Presidente da Instituição e Comandante, condecoram diversos bombeiros

Colectividades recebem subsídios

103.991,08 EUROS foi o montante total do subsídio que a Câmara Municipal de Viana do Alentejo entregou, dia 28, às colectividades culturais e desportivas do Concelho, referente ao segundo trimestre. Os subsídios agora atribuídos, entre outras aplicações, destinam-se a apoiar deslocações e actividades, comprar fardas, equipamentos e remodelar instalações. Uma ajuda preciosa para o vasto movimento associativo do Concelho.

Colectividades do Concelho recebem subsídios

Volta visitou concelho

Angel Edo vencedor da 2ª etapa da Volta à chegada a Viana

ANGEL EDO foi o vencedor da segunda etapa da Volta ao Alentejo em Bicicleta, que terminou em Viana, dia 4, num percurso de 186 quilómetros, mais nove do que estava previsto, que ligou Moura à sede de Concelho. O ciclista da Milanesa conquistou também a camisola amarela.

Muitos populares ao longo do percurso aguardavam a chegada dos ciclistas que ocorreu por volta das 15h30. Para a Câmara de Viana, a chegada da etapa ao Concelho foi encarada como mais um meio de promoção da região. Segundo o Presidente da Câmara, Estevão Pereira, a aposta é seguramente para manter.

Passeio AJAL TT 2002 em Alcáçovas

A ASSOCIAÇÃO de Jovens de Alcáçovas promoveu em Maio o VI Passeio AJAL TT 2002. Um passeio que teve como finalidade fomentar o convívio e a troca de experiências entre os amantes do todo-o-terreno ao nível amador. Um dia diferente que terminou com a entrega de lembranças aos participantes.

Todo-o-terreno em Alcáçovas

Encontro de cicloturismo em Viana

Cicloturistas chegam a Viana

CERCA DE 400 cicloturistas chegaram a Viana do Alentejo, no dia 23 de Junho, integrados num Encontro de Cicloturismo organizado pela Associação Sócio Cultural e Recreativa do Pessoal do Hospital do Espírito Santo, em Évora. O percurso de cerca de 68 quilómetros incluiu uma passagem por Alcáçovas, Viana do Alentejo e Aguiar, com regresso a Évora.

Ajardinamento do espaço envolvente do Polidesportivo

NESTE MOMENTO, prosseguem as obras de regularização do terreno envolvente ao Polidesportivo, em Viana. Obras que vão permitir a aplicação de terra vegetal própria para relvar o local.

Asfaltamento no Bairro da Lage

TERMINADA A intervenção no Bairro do Fragoso é a vez do Bairro da Lage, também em Alcáçovas. Quatro ruas vão ter um piso novo. São elas a Rua A, B, C e D. A conclusão da obra está prevista para o final deste mês.

Conclusão do asfaltamento do Bairro do Fragoso

EM ALCÁÇOVAS está concluído o asfaltamento no Bairro do Fragoso. A intervenção abrangeu as ruas A, B e C e vai permitir melhorar o acesso àquela zona da vila.

Arranjo da Azinhaga da Manizola

PROSSEGUEM OS trabalhos na Azinhaga da Manizola. A Câmara está a fazer obras no sentido de levantar o piso e abrir novas valetas para o escoamento das águas naquela zona. Ao mesmo tempo, irá fazer um pontão para as águas perto de uma propriedade.

Arranjo da Azinhaga do Chão do Cavalo

ESTÁ CONCLUÍDO o arranjo da Azinhaga do Chão do Cavalo que vai ligar à futura ETAR de Alcáçovas. Devido à colocação de um colector de esgotos o piso foi danificado, tendo já sofrido obras de melhoramento.

Conclusão do ajardinamento junto à pré-escola Aguiar

ESTÃO CONCLUÍDAS as obras de ajardinamento junto à pré-escola, na vila de Aguiar. Foram feitos passeios, colocada uma guarda em ferro, relvado o local e plantadas árvores. Um melhoramento que favorece aquela zona da vila.

Espectáculo assinala final das actividades

A ASSOCIAÇÃO Cultural e Recreativa Alcaçovense promoveu no passado dia 29, uma festa de encerramento das suas actividades, entre elas, o Ballet e as Sevilhanas que contam actualmente com 32 jovens. A festa que teve lugar na Sociedade União Alcaçovense serviu para mostrar o trabalho efectuado ao longo do ano. No final, a Associação Cultural e Recreativa Alcaçovense entregou a cada uma das jovens um pequena lembrança e, um diploma com o tempo de actividade.

Classe de Ballet e Sevilhanas de Alcáçovas mostram trabalho

ACC assinala fim de ano

O CINE-TEATRO Vianense foi palco no dia 15 de Junho, da Festa de Ballet da ACC Alentejo. Uma festa que serviu para mostrar o que aprenderam durante o ano. Pais e amigos estiveram presentes neste dia tão importante que contou com o apoio da Câmara.

Festa da Classe de Ballet da ACC

Festa da Primavera em Aguiar

NOS DIAS 8 e 9 de Junho, a vila de Aguiar acolheu, pela primeira vez, a Festa da Primavera, organizada pela Câmara Municipal de Viana do Alentejo. Uma festa que a Câmara pretende implementar no calendário e, onde não faltou desporto, música com a artista Nucha e o Grupo Terra D'Alva, garraiada e ainda uma sardinhada, oferecida pela Autarquia.

Espectáculo de encerramento da Festa da Primavera

Cortejo de Oferendas leva centenas a Alcáçovas

CENTENAS DE populares assistiram em Alcáçovas, dia 15 de Junho, ao Cortejo de Oferendas, organizado pela Associação Terra Mãe. Um cortejo que pretendia recuperar uma tradição perdida aos longos dos tempos - o último foi em 1947 - e servir de promoção da Associação Terra Mãe - Lar e Centro de Acolhimento para Crianças e jovens. Os fundos obtidos revertem a favor do edifício sede da instituição. Para além do Cortejo de Oferendas pelas principais artérias da vila, houve ainda quermesse, a actuação de um conjunto de grupos e ainda um arraial popular.

Crianças envergam trajes regionais

Profissões antigas que se perdem no tempo

Os "Tugas" vencem Inter-bairros em Viana

DURANTE O mês de Junho decorreu, nas três freguesias do Concelho, mais uma edição do Torneio Inter-bairros de Futsal. Este ano participaram 24 equipas - 10 em Viana, 9 em Aguiar e 5 em Alcáçovas. A final, em Viana, disputou-se já no início deste mês tendo saído vencedora a equipa dos "Tugas", equipa da Praça. A segunda classificada foi a Serra, vencedora das duas edições anteriores do torneio e, na terceira posição ficaram duas equipas, a do Rossio e a do Mauforo. Na primeira fase deste torneio, aquela que contou para a classificação dos prémios, o melhor marcador foi Nelson Sabarigo da equipa do Rossio, e o guarda-redes menos batido foi Vítor Dias da equipa do Mauforo.

Destes torneios saem três equipas, uma de cada freguesia, para disputar o Inter-freguesias. Uma prova que no ano passado deu a vitória à equipa vencedora do Inter-Bairros na freguesia das Alcáçovas.

Final do Inter-Bairros em Viana

Hidroginástica para todas as idades

Aulas de hidroginástica

COMEÇARAM NO início do mês as aulas de hidroginástica promovidas pela Câmara, destinadas a toda a população do Concelho com mais de 13 anos. As aulas realizam-se todas as terças e quintas-feiras, a partir das 18h30, nas piscinas municipais e juntam gente de todas as idades.

Adaptação ao meio aquático já começou

MAIS UMA vez, a Câmara Municipal de Viana do Alentejo está a proporcionar às crianças do Concelho aulas de adaptação ao meio aquático, com o intuito de uma aprendizagem adequada. As aulas leccionadas por um técnico superior de desporto, começaram no dia 9 e têm lugar às terças, quartas e quintas-feiras entre as 10 e o meio dia.
Participam na adaptação ao meio aquático crianças entre os 6 e os 12 anos de todo o Concelho. A Câmara está a assegurar o transporte das crianças de Alcáçovas e Aguiar. Durante o trajecto e, já nas aulas, os mais pequenos são acompanhados por uma funcionária da Oficina da Criança.

Crianças aprendem a nadar

"Jogos Sem Fronteiras" nas piscinas municipais

DECORREM NAS Piscinas Municipais, em Viana do Alentejo, os "Jogos Sem Fronteiras", uma iniciativa organizada pela Oficina da Criança. Os jogos têm lugar entre as 10 e as 12 horas e são dirigidos às crianças da pré-primária e 1° ciclo.

Oficina da Criança promove Jogos Sem Fronteiras

Semana da Juventude anima piscinas

"UM BALANÇO amplamente positivo não só pela dimensão que alcançou, mas também pelo grande número de pessoas de todo o Concelho que aderiram à iniciativa" é como o Presidente da Câmara de Viana do Alentejo, Estevão Pereira, classifica a primeira edição da Semana da Juventude, que teve lugar entre os dias 17 e 22 de Junho, em Viana do Alentejo.
Foram seis dias de actividades que levaram até ao recinto das Piscinas Municipais, centenas de jovens. Segundo o autarca, a Câmara "tentou criar um conjunto diversificado de actividades, todas elas subordinadas a um espaço comum, a zona da piscina". O mesmo responsável garante que as actividades foram ao encontro dos desejos da camada mais jovem da população - debates, cinema, animação musical, jogos aquáticos, aeróbica, sevilhanas, capoeira, danças latino-americanas e um concerto.
Estevão Pereira considera que a iniciativa, a primeira do género no Concelho, foi um ensaio para futuras edições, uma vez que "o objectivo de animar e chamar a nossa juventude para a rua foi cumprido". Para o próximo ano, o autarca deixa a promessa de realizar uma iniciativa com contornos semelhantes a esta, mas com um programa mais alargado. "A avaliar a receptividade que tivemos por parte dos nossos jovens, julgamos que vale a pena fazer este tipo de apostas", remata.

Semana da Juventude

400 participam na semana da criança

CERCA DE 400 crianças participaram na Semana da Criança que teve lugar em Viana, entre os dias 3 e 7 de Junho. Organizada pela Autarquia local, a primeira iniciativa do género teve uma mão cheia de actividades variadas, desde conto, teatro infantil, dança, passando pelos jogos desportivos e expressão plástica. O local escolhido para algumas das modalidades foi o Castelo que, durante uma semana, viu o espaço "invadido" pelos mais pequenos. Logo no primeiro dia, foi a vez do Conto transportar as crianças para o mundo do sonho e da fantasia. Seguiu-se o teatro com a peça "Sorrisinho Breve". Quarta-feira a manhã foi dedicada à dança, com os grupos de Sevilhanas de Alcáçovas e Viana e a classe de Ballet de Viana a mostrar como se dança. O final da semana foi dedicado aos jogos desportivos e à expressão plástica, esta última a cargo de Marco António, animador do programa Batatoon. Durante a semana houve ainda um atelier de pintura de t-shirts da responsabilidade do Projecto de Intervenção Comunitária de Viana do Alentejo. A Semana da Criança terminou com um bolo gigante e o convívio entre todas as crianças.

Semana da Criança

Câmara Municipal de Viana do Alentejo
Rua Brito Camacho, 13
7090 Viana do Alentejo
Telefone: 266 953 104/6
Fax: 266 953 048
e-mail: cmva@mail.telepac.pt

Posto de Turismo de Viana do Alentejo
Telefone: 266 939 936
Posto de Turismo de Alcáçovas
Telefone: 266 948 112

Gabinete de Apoio
ao Desenvolvimento Económico
G.A.D.E.
Telefone: 266 939 935

Câmara Municipal de Viana do Alentejo

Dinâmica de Progresso