



PROTOCOLO DE COLABORAÇÃO **Organização e funcionamento das Actividades de Enriquecimento** **Curricular (AEC) no 1.º CEB - 2010/2011**

ENTRE

O **MUNICÍPIO DE VIANA DO ALENTEJO**, NIPC 506 151 174, com sede na Rua Brito Camacho, n.º 13, 7090-237 Viana do Alentejo, representado por Bernardino António Bengalinha Pinto, na qualidade de presidente da Câmara Municipal de Viana do Alentejo, doravante designado por entidade promotora e primeiro outorgante, abreviadamente CMVA.

E

A **ESCOLA BÁSICA INTEGRADA/ JARDIM DE INFÂNCIA DE ALCÁÇOVAS**, NIPC 600 05 8883, com sede na Urbanização do Chão do Mocho, n.º1/3, 7090- 099 Alcáçovas, representada por Rogério Paulo dos Santos Capeto Coelho, na qualidade de Director do Agrupamento, doravante designado por Segundo Outorgante, abreviadamente E.B.I./J.I., é celebrado o presente PROTOCOLO DE COLABORAÇÃO, regulado pelas seguintes cláusulas:

Cláusula Primeira

O presente Protocolo de Colaboração elaborado ao abrigo e nos termos do n.º 18 do Despacho n.º 14460/2008, de 26 de Maio, estabelece os princípios de organização e funcionamento do programa de generalização do inglês e de outras actividades de enriquecimento curricular no 1.º ciclo do ensino básico da Escola Básica Integrada / Jardim de Infância de Alcáçovas (E.B.I./J.I.).

Cláusula Segunda

O Município de Viana do Alentejo constitui-se, durante o ano 2010/2011, como entidade promotora das actividades de enriquecimento curricular, doravante designadas por AEC, nas turmas do 1.º ciclo do ensino básico da E.B.I./J.I.

Cláusula Terceira

As AEC a desenvolver durante o ano lectivo 2010/2011 constam do anexo 1, o qual passa a fazer parte do presente protocolo.

Cláusula Quarta

A CMVA delega na E.B.I./J.I. a gestão, planificação e execução das actividades de enriquecimento curricular, comprometendo-se a transferir para o mesmo a totalidade da verba recebida no âmbito do contrato-programa celebrado com o Ministério da Educação nos termos do Regulamento de acesso ao financiamento do programa de generalização do Inglês e de outras actividades de enriquecimento curricular no 1.º ciclo.

Cláusula Quinta

- 1 – O horário e a calendarização semanal das AEC constam da candidatura submetida na plataforma informática da DREA.
- 2 – O horário e a calendarização citados no número anterior poderão ser alterados, de comum acordo entre a E.B.I./J.I. e a CMVA, sempre que razões de ordem técnica, logística e pedagógica o justifiquem, com conhecimento ao ME/DREA.

Cláusula Sexta

As AEC decorrem nas instalações da Escola Básica Integrada de Alcáçovas e nas Piscinas Municipais de Viana do Alentejo.

Cláusula Sétima

As dúvidas e omissões resultantes da aplicação deste Protocolo são resolvidas de comum acordo entre a CMVA e a E.B.I./J.I e, supletivamente, pelo disposto no Despacho nº 14460/2008, de 26 de Maio e respectivo regulamento anexo.

Cláusula Oitava

O presente Protocolo de Colaboração produz efeitos a partir de 1 de Setembro de 2010 e vigorará durante o ano lectivo de 2010/2011.

Celebrado em Viana do Alentejo, em 1 de Setembro de 2010

Pelo Município de Viana do Alentejo

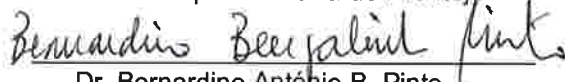

Dr. Bernardino António B. Pinto
/Presidente da CMVA/

Pela E.B.I./J.I

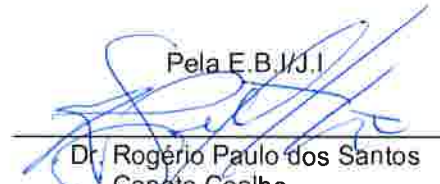

Dr. Rogério Paulo dos Santos
Capeto Coelho
/Director da E.B.I./J.I./

*Full
page*

ANEXO 1



Handwritten signature

Dados do Agrupamento

Morada: Urbanização Chão do Mocho 1/3

Código Postal: - Alcáçovas

E-mail: ebiji.alcacovas@escolas.min-edu.pt

Telefone: 266948050/1/

Fax:

NIPC: 600058883

Responsável pelo programa AEC: José Manuel Teles Lacerda **Cargo:** Adjunto(a)

Dados da entidade Promotora

Nome: Município de Viana do Alentejo

NIPC:

Morada: Rua Brito Camacho, 13

Código Postal: 7090 - 237 Viana do Alentejo

E-mail: camara@cm-vianadoalentejo.pt

Telefone: 266930010

Fax: 266930019

Parcerias para Instalações/equipamentos para funcionamento das AEC

Não existem parcerias criadas.

*Delfino
Pinel*

Quadros resumo

Processo financeiro

Promotora: Município de Viana do Alentejo NIPC:

Conjuntos				
	a)	b)	c)	d)
Conjuntos/aluno	92	0	0	0
€/conjunto	24.150,00	0,00	0,00	0,00
Total (€)	€ 24.150,00			

Resumos estatísticos

Rede

Total de alunos do agrupamento: 92

Gráfico 1 - Distribuição do número de alunos por ano



Gráfico 2 - Distribuição do número de alunos por regime



B/L/5
Anil

Gráfico 3 - Distribuição do número de turmas por regime

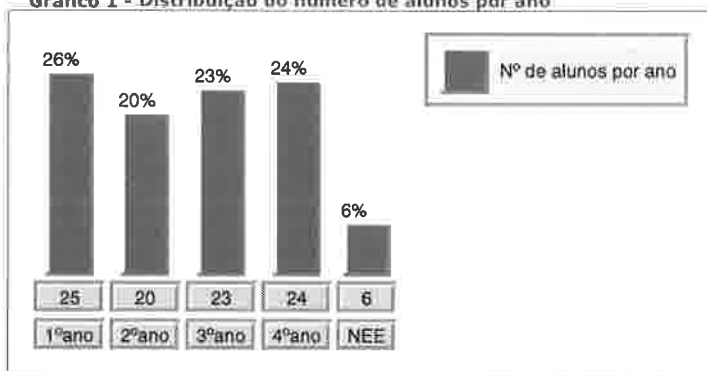
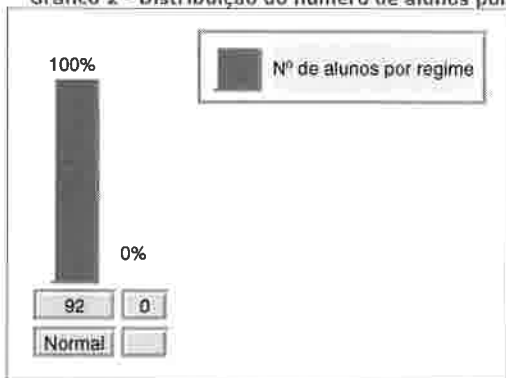

Gráfico 4 - Distribuição dos alunos por turmas com/sem junções



Gráfico 5 - Tipologia de turmas

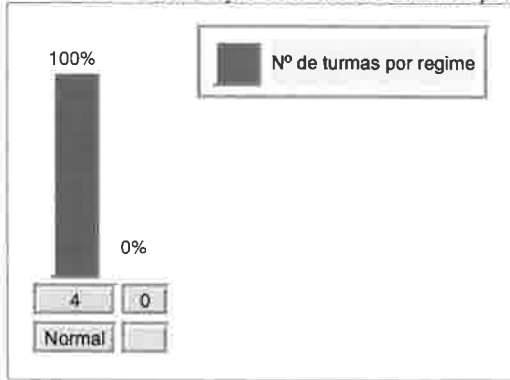

AEC Gráfico 6 - Distribuição de alunos por ano e por actividade

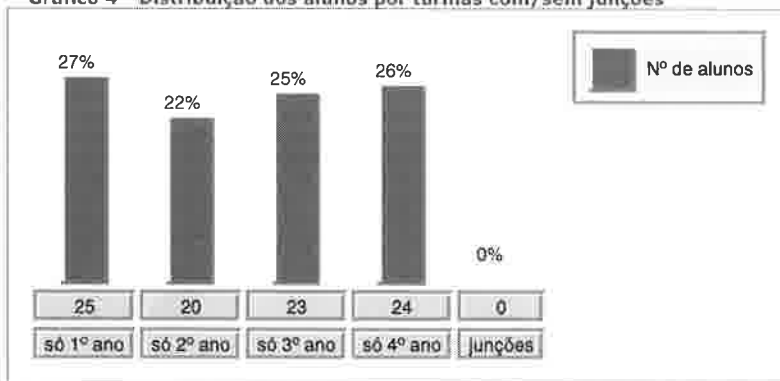
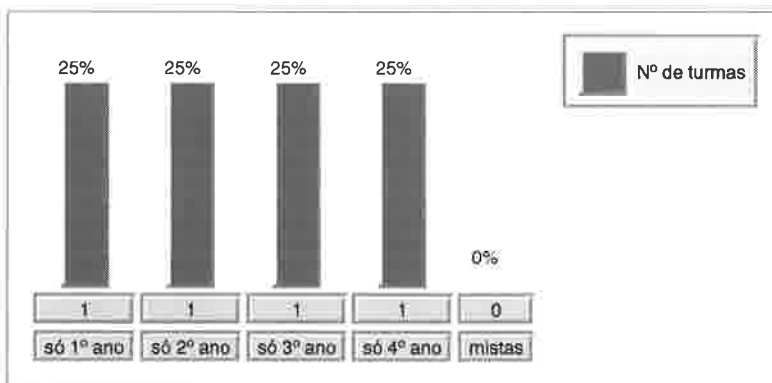
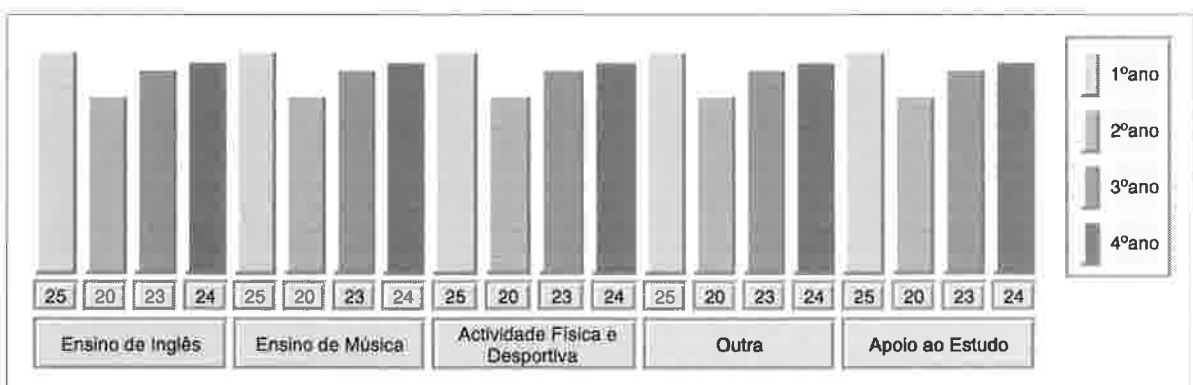

Handwritten signature

Gráfico 7 - Distribuição de alunos por actividade



Gráfico 8 - Duração das actividades por número de alunos



Gráfico 9 - Deslocações dos alunos para a realização das aec



30/11/2016

Dados das escolas

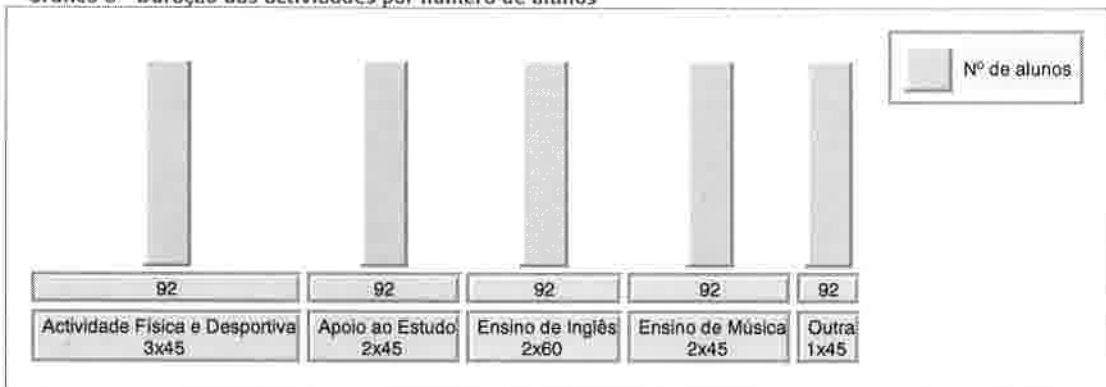
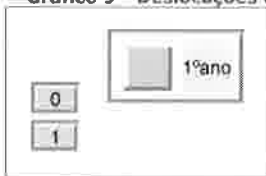
EBI/JI de Alcáçovas

Identificação da escola

Morada: Urb. Chão do Mocho, nº 1 e 3

Código Postal: 7090 - 099 Viana do Alentejo

E-mail: ebiji.alcacosvas@escolas.min-edu.pt

Telefone: 266948050

Fax: 266949095

Tipologia: 8

Rede

Distribuição de serviço aos docentes do quadro da escola e constituição de turmas									
Professor	Turmas	Número de alunos					Total	Regime	Obs.
		1º ano	2º ano	3º ano	4º ano	NEE			
Maria João Garrito	T1	25	0	0	0	0	25	Normal	
Custódia Falho	T2	0	20	0	0	2	20	Normal	
Maria Manuela Major	T3	0	0	23	0	0	23	Normal	
Arminda Manuel Barrigão	T4	0	0	0	24	4	24	Normal	
Totais	4	25	20	23	24	6	92		

Docentes sem turma atribuída	
Professor	Situação
José Manuel Teles Lacerda	Azessor do Conselho Executivo (Disp. 1355/98 de 05/08)
Ferlusata Barba	Dispensa parcial de componente lectiva (Portaria 296/2006)
Maria Eugénia Correia Valentim Lacerda	Professor de Educação Especial

Requisição de docentes	
Número de turmas	4
Número de docentes já providos com turma atribuída	4
Número de docentes sem turma atribuída	3
Número de docentes a requisitar	0

TS/11
nick

Escola

Caracterização do espaço				
Salas afectas às actividades lectivas: 4				
Salas não afectas às actividades lectivas: 1				
Horário de funcionamento da escola				
Regime Normal	Manhã		Tarde	
	Início: 9:00	Fim: 12:00	Início: 13:15	Fim: 15:15
Regime Duplo Manhã	Início: 8:00			
Regime Duplo Tarde	Início: 13:00			
Actividades de Apoio à Família				
A escola disponibiliza actividades de apoio à família? sim				
Início: 8:00 Fim: 17:30				
Entidade Parceira				
Designação: Câmara Municipal de Viana do Alentejo				
NºIC: 506151174				
Acompanhamento antes das Actividades Lectivas				
Nº de turmas: 2				
Nº de alunos: 10				
Acompanhamento depois das actividades de enriquecimento curricular				
Nº de turmas: 0				
Nº de alunos: 0				
Acompanhamento durante as interrupções Lectivas				
Nº de turmas: 0				
Nº de alunos: 0				
Documentos da Escola				
Todas as actividades AEC estão contempladas no plano anual de actividades? Sim				

Actividades

Actividades	Promotor
Ensino de Inglês	Município de Viana do Alentejo
Ensino de Música	Município de Viana do Alentejo
Actividade Física e Desportiva	Município de Viana do Alentejo
Quiza	Município de Viana do Alentejo

Handwritten signature

Turmas AEC

Constituição das turmas para as AEC*													
Turmas	1º ano			2º ano			3º ano			4º ano			Total
	N	DM	DT	N	DM	DT	N	DM	DT	N	DM	DT	
T1	25	0	0	0	0	0	0	0	0	0	0	0	25
T2	0	0	0	20	0	0	0	0	0	0	0	0	20
T3	0	0	0	0	0	0	23	0	0	0	0	0	23
T4	0	0	0	0	0	0	0	0	0	24	0	0	24

* De acordo com os artigos 10º, 13º e 17º, secção I, do Despacho 14460/2008

Quadro Informativo**				
	1º ano	2º ano	3º ano	4º ano
Nº de alunos já inscritos em turmas AEC	25	20	23	24
Nº de alunos ainda sem inscrição em turmas AEC	0	0	0	0
Nº total de alunos da escola	25	20	23	24

** Valores resultantes dos dados relativos à distribuição dos alunos por actividades

Horários das turmas AEC

Horário da turma TAEC1					
Actividades AEC					
Actividade	Blocos	Dia	Início	espaço	Deslocação
Ensino de Inglês	2	Sexta-feira	13:15:00		Não
		Quinta-feira	16:45:00		Não
Ensino de Música	2	Sexta-feira	16:45:00		Não
		Terça-feira	15:45:00		Não
		Quinta-feira	14:45:00		Não
Actividade Física e Desportiva	3	Quarta-feira	15:45:00		Não
		Segunda-feira	15:45:00		Não
Outra	1	Terça-feira	16:45:00		Não
Apoio ao estudo	2	Segunda-feira	16:45:00		Não
		Quarta-feira	16:45:00		Não

Horário da turma TAEC2					
Actividades AEC					
Actividade	Blocos	Dia	Início	espaço	Deslocação

Ensino de Inglês	2	Quinta-feira	15:45:00	Não
		Terça-feira	16:45:00	Não
Ensino de Música	2	Sexta-feira	15:45:00	Não
		Quarta-feira	14:45:00	Não
Actividade Física e Desportiva	3	Sexta-feira	14:45:00	Não
		Terça-feira	15:45:00	Não
		Segunda-feira	16:45:00	Não
Outra	1	Quarta-feira	16:45:00	Não
Apoio ao estudo	2	Segunda-feira	15:45:00	Não
		Quinta-feira	16:45:00	Não

Horário da turma TAEC3

Actividades AEC

Actividade	Blocos	Dia	Início	espaço	Deslocação
Ensino de Inglês	2	Terça-feira	16:45:00		Não
		Quinta-feira	16:45:00		Não
Ensino de Música	2	Terça-feira	14:45:00		Não
		Sexta-feira	14:45:00		Não
Actividade Física e Desportiva	3	Segunda-feira	14:45:00		Não
		Quinta-feira	15:45:00		Não
		Quarta-feira	14:45:00		Não
Outra	1	Sexta-feira	16:45:00		Não
Apoio ao estudo	2	Segunda-feira	16:45:00		Não
		Quarta-feira	16:45:00		Não

Horário da turma TAEC4

Actividades AEC

Actividade	Blocos	Dia	Início	espaço	Deslocação
Ensino de Inglês	2	Quinta-feira	15:45:00		Não
		Terça-feira	15:45:00		Não
Ensino de Música	2	Quarta-feira	13:15:00		Não
		Terça-feira	16:45:00		Não
Actividade Física e Desportiva	3	Segunda-feira	11:15:00		Não
		Sexta-feira	15:45:00		Não
		Quarta-feira	11:15:00		Não
Outra	1	Quinta-feira	16:45:00		Não
Apoio ao estudo	2	Segunda-feira	16:45:00		Não
		Sexta-feira	16:45:00		Não

*M/10
Mile*

Mancha horária da turma T1

	Tempos	Segunda	Terça	Quarta	Quinta	Sexta
8:00	8:00					
	8:15					
	8:30					
	8:45					
9:00	9:00					
	9:15					
	9:30					
	9:45					
10:00	10:00					
	10:15					
	10:30					
	10:45					
11:00	11:00					
	11:15					
	11:30					
	11:45					
12:00	12:00					
	12:15					
	12:30					
	12:45					
13:00	13:00					
	13:15					Ensino de Inglês
	13:30					Ensino de Inglês
	13:45					Ensino de Inglês
14:00	14:00					Ensino de Inglês
	14:15					
	14:30					
	14:45					Actividade Física e Desportiva
15:00	15:00					Actividade Física e Desportiva
	15:15					Actividade Física e Desportiva
	15:30					
	15:45	Actividade Física e Desportiva	Ensino de Música	Actividade Física e Desportiva		
16:00	16:00	Actividade Física e Desportiva	Ensino de Música	Actividade Física e Desportiva		
	16:15	Actividade Física e Desportiva	Ensino de Música	Actividade Física e Desportiva		
	16:30					
	16:45	Apoio ao estudo	Outra	Apoio ao estudo	Ensino de Inglês	Ensino de Música
17:00	17:00	Apoio ao estudo	Outra	Apoio ao estudo	Ensino de Inglês	Ensino de Música
	17:15	Apoio ao estudo	Outra	Apoio ao estudo	Ensino de Inglês	Ensino de Música
	17:30				Ensino de Inglês	
	17:45					
18:00	18:00					
	18:15					
	18:30					
	18:45					

Handwritten signature

Mancha horária da turma T2

	Tempos	Segunda	Terça	Quarta	Quinta	Sexta
8:00	8:00					
	8:15					
	8:30					
	8:45					
9:00	9:00					
	9:15					
	9:30					
	9:45					
10:00	10:00					
	10:15					
	10:30					
	10:45					
11:00	11:00					
	11:15					
	11:30					
	11:45					
12:00	12:00					
	12:15					
	12:30					
	12:45					
13:00	13:00					
	13:15					
	13:30					
	13:45					
14:00	14:00					
	14:15					
	14:30					
	14:45					
15:00	15:00			Ensino de Música		Actividade Física e Desportiva
	15:15			Ensino de Música		Actividade Física e Desportiva
	15:30			Ensino de Música		Actividade Física e Desportiva
	15:45	Apoio ao estudo	Actividade Física e Desportiva		Ensino de Inglês	Ensino de Música
16:00	16:00	Apoio ao estudo	Actividade Física e Desportiva		Ensino de Inglês	Ensino de Música
	16:15	Apoio ao estudo	Actividade Física e Desportiva		Ensino de Inglês	Ensino de Música
	16:30				Ensino de Inglês	
	16:45	Actividade Física e Desportiva	Ensino de Inglês	Outra	Apoio ao estudo	
17:00	17:00	Actividade Física e Desportiva	Ensino de Inglês	Outra	Apoio ao estudo	
	17:15	Actividade Física e Desportiva	Ensino de Inglês	Outra	Apoio ao estudo	
	17:30		Ensino de Inglês			
	17:45					
18:00	18:00					
	18:15					
	18:30					
	18:45					

Handwritten signature

Mancha horária da turma T3

	Tempos	Segunda	Terça	Quarta	Quinta	Sexta
8:00	8:00					
	8:15					
	8:30					
	8:45					
9:00	9:00					
	9:15					
	9:30					
	9:45					
10:00	10:00					
	10:15					
	10:30					
	10:45					
11:00	11:00					
	11:15					
	11:30					
	11:45					
12:00	12:00					
	12:15					
	12:30					
	12:45					
13:00	13:00					
	13:15					
	13:30					
	13:45					
14:00	14:00					
	14:15					
	14:30					
	14:45					
15:00	14:45	Actividade Física e Desportiva	Ensino de Música	Actividade Física e Desportiva		Ensino de Música
	15:00	Actividade Física e Desportiva	Ensino de Música	Actividade Física e Desportiva		Ensino de Música
	15:15	Actividade Física e Desportiva	Ensino de Música	Actividade Física e Desportiva		Ensino de Música
	15:20					
16:00	15:45				Actividade Física e Desportiva	
	16:00				Actividade Física e Desportiva	
	16:15				Actividade Física e Desportiva	
	16:30					
17:00	16:45	Apoio ao estudo	Ensino de Inglês	Apoio ao estudo	Ensino de Inglês	Outra
	17:00	Apoio ao estudo	Ensino de Inglês	Apoio ao estudo	Ensino de Inglês	Outra
	17:15	Apoio ao estudo	Ensino de Inglês	Apoio ao estudo	Ensino de Inglês	Outra
	17:30		Ensino de Inglês		Ensino de Inglês	
18:00	17:45					
	18:00					
	18:15					
	18:30					
	18:45					

Mancha horária da turma T4

	Tempos	Segunda	Terça	Quarta	Quinta	Sexta
8:00	8:00					
	8:15					
	8:30					
	8:45					
9:00	9:00					
	9:15					
	9:30					
	9:45					
10:00	10:00					
	10:15					
	10:30					
	10:45					
11:00	11:00					
	11:15	Actividade Física e Desportiva		Actividade Física e Desportiva		
	11:30	Actividade Física e Desportiva		Actividade Física e Desportiva		
	11:45	Actividade Física e Desportiva		Actividade Física e Desportiva		
12:00	12:00					
	12:15					
	12:30					
	12:45					
13:00	13:00					
	13:15			Ensino de Música		
	13:30			Ensino de Música		
	13:45			Ensino de Música		
14:00	14:00					
	14:15					
	14:30					
	14:45					
15:00	15:00					
	15:15					
	15:30					
	15:45		Ensino de Inglês		Ensino de Inglês	Actividade Física e Desportiva
16:00	16:00		Ensino de Inglês		Ensino de Inglês	Actividade Física e Desportiva
	16:15		Ensino de Inglês		Ensino de Inglês	Actividade Física e Desportiva
	16:30		Ensino de Inglês		Ensino de Inglês	
	16:45	Apoio ao estudo	Ensino de Música		Outra	Apoio ao estudo
17:00	17:00	Apoio ao estudo	Ensino de Música		Outra	Apoio ao estudo
	17:15	Apoio ao estudo	Ensino de Música		Outra	Apoio ao estudo
	17:30					
	17:45					
18:00	18:00					
	18:15					
	18:30					
	18:45					

Processo financeiro Promotora: Município de Viana do Alentejo NIPC:

	Conjuntos			
	a)	b)	c)	d)
Conjuntos/aluno	92	0	0	0
€/conjunto	24.150,00	0,00	0,00	0,00
Total (€)	€ 24.150,00			